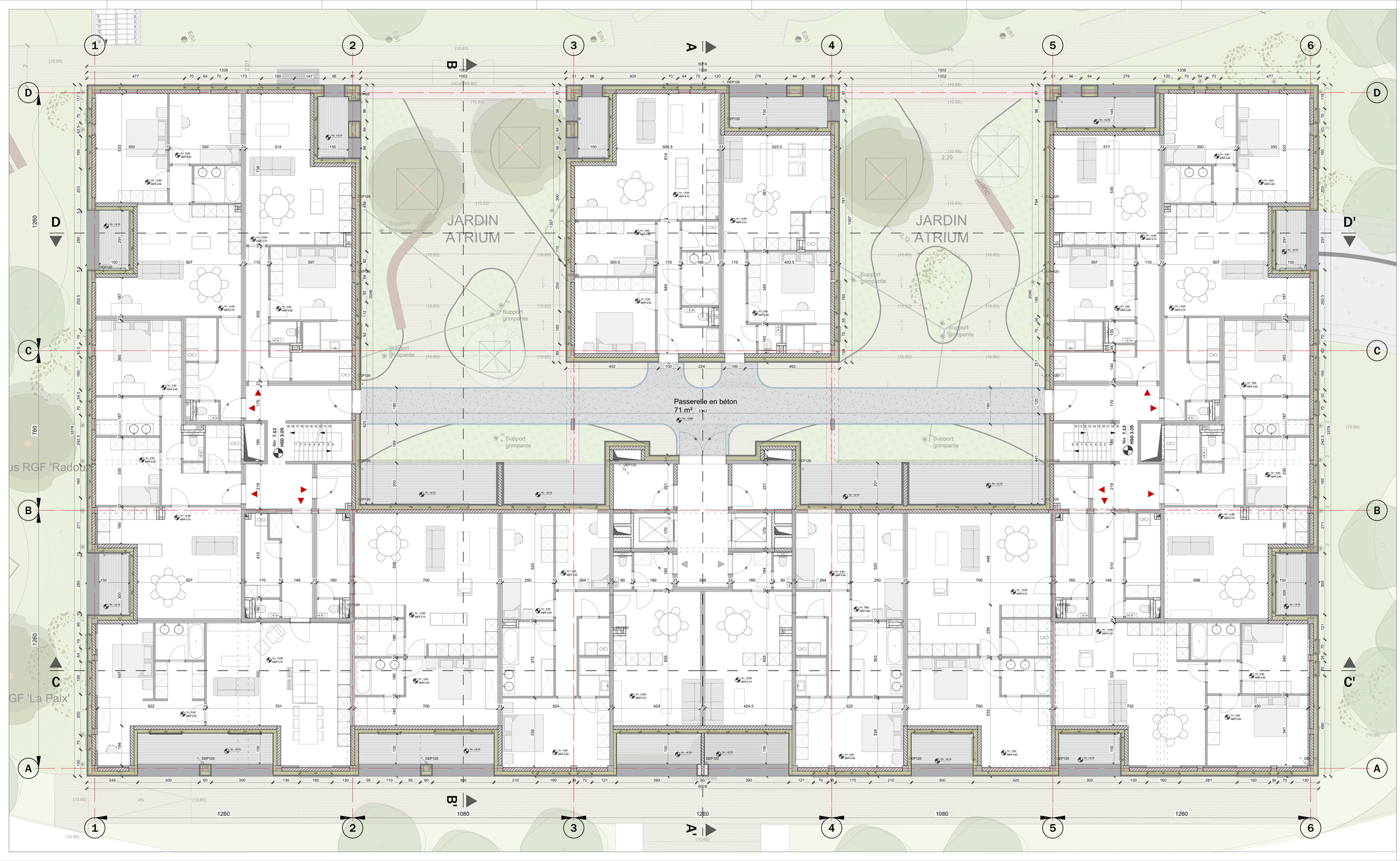

LEGENDE

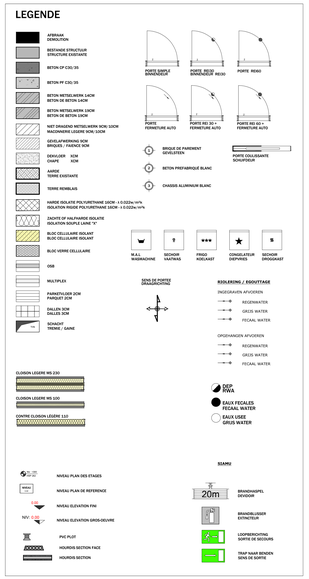

INDICE	DATE	OBJET
A	25.06.2025	Demande de Permis d'Urbanisme
B		
C		
D		
E		
F		

REM. 1 : TOUTES LES COTES SONT INDICATIVES ET DOIVENT ETRE CONTROLEES IN SITU
REM. 2 : TOUTES CONTRADICTION ENTRE LES PLANS ET LA SITUATION EXISTANTE DOIT ETRE SIGNALEE A L'ARCHITECTE

REGION DE BRUXELLES - CAPITALE — VILLE DE BRUXELLES

DEMANDE DE PERMIS D'URBANISME
TRANSFORMATION D'UN IMMEUBLE DE BUREAU EN
UN IMMEUBLE DE 39 LOGEMENTS

10 Avenue de la Métrologie, 1130 Bruxelles

Maître de l'ouvrage	**IMMOBILIÈRE NAMUROISE**	IMMOBILIERE NAMUROISE info@ibnv.com Marc DREPEL Serge DRUVERS
Architecte	ARTER	ARTER Architects Rue du Marché Aux Herbes 105/537 1000 Bruxelles - Belgique www.arterarchitects.com Patrick VONK
Etude acoustique		Bureau De Fonseca De Villegas de Clercampstraat 182 1853 Grimbergen www.defonseca.be/
Ingénieur stabilité	SLOCK	Slock Structure peter.slock@outlook.com Pieter SLOCK
Ingénieur techniques spéciales + Responsable PEB	DTS	DTS Avenue des Dauphins, 5 1495 Sart-Dames-Avelines dts-eng.com

Echelle: 1/50 — Date: 25/06/2025

A B C D E F G H I J K L M N O P Q R S T U V W X Y Z

PERMIS D'URBANISME	884.03.24	
SITUATION PROJETÉE : NIVEAU 1	PU	2.4